LEGENDA

- Reticolo studiato
- Viabilità di progetto
- Sezioni idrauliche Fiume Elsa
- Sezioni idrauliche Botro di Forciano
- Tratto risagomato
- Tratto deviato: nuovo alveo Botro di Forciano
- Scavo
- Rialzo del P.C. a quota di sicurezza
- Tratto intubato (soppresso)
- Tratto fuori terra (soppresso)
- Opere accessorie
- Direzioni di deflusso in corrispondenza delle opere previste
- Sezioni (vedi TAV. 32)

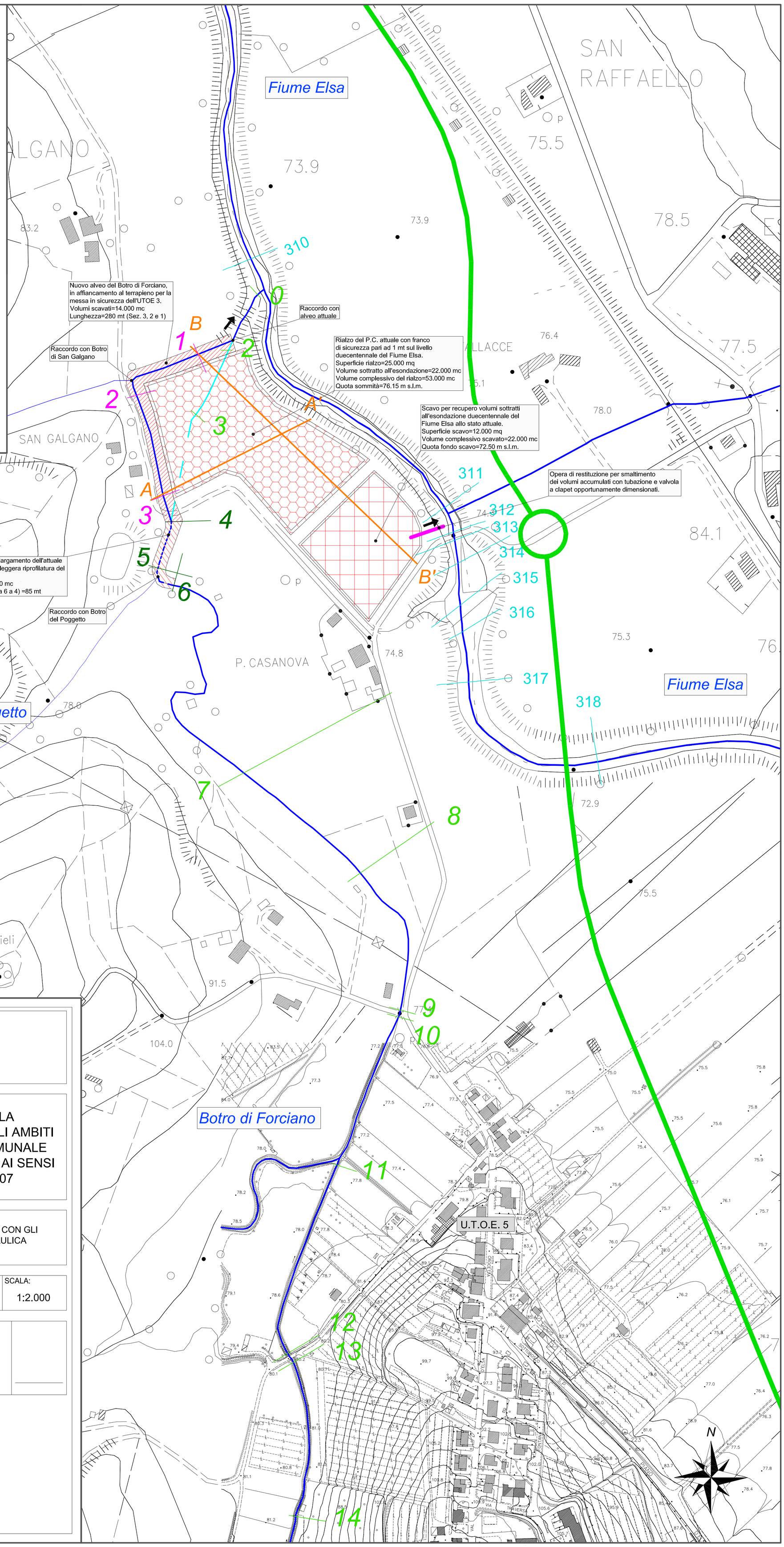

Comune di San Gimignano
Provincia di Siena

STUDIO IDROLOGICO-IDRAULICO PER LA VALUTAZIONE DEL RISCHIO IDRAULICO NEGLI AMBITI DI TRASFORMAZIONE DEL TERRITORIO COMUNALE PREVISTI NEL REGOLAMENTO URBANISTICO AI SENSI DELLA L.R. 1/05 E DELLA D.P.G.R. 26R/07

OGGETTO:

PLANIMETRIA DELL'UTOE N.3 "EX-CARTIERA DI S.GALGANO" CON GLI INTERVENTI NECESSARI ALLA MESSA IN SICUREZZA IDRAULICA STATO MODIFICATO

DATA:	ELABORATO :	SCALA:
NOVEMBRE 2008	TAV 30	1:2.000

I Progettisti

Dr. Geol. Simone Raspollini
Via A. Volta, 60 - 53036 Poggibonsi (SI)
Tel. 347- 7761131
E-mail: al1024a@geologitoscana.net

Dr. Ing. Alessio Gabbrielli
Via Donizetti, 52 - 50018 Scandicci (FI)
Tel. 055/7373454 - Fax. 055/7373453
E-mail: gabbrielli@ocmail.it